

Planfeststellungsvermerk der Planfeststellungsbehörde

Planfeststellungsbehörde  vom ..... 20 .....

Höchstspannungsleitung Osterath – Philippsburg; Gleichstrom

## Temporäre Baumaßnahme

# 380-kV-Baueinsatzkabel

## Bl. 4560

Abschnitt: von PoNr. P001 bis Mast P2 (4513)

# Lageplan

von PoNr. P001 bis Mast P2 (4513)

Gemarkung : HÜCHELHOVEN  
Gemeinde : Bergheim

Kreis	: Rhein-Erft-Kreis	Rhein-Erft-Kreis
Reg. Bez.	: Köln	Köln
Land	: Nordrhein-Westfalen	Nordrhein-Westfalen
Katasteramt	: Rhein-Erft-Kreis	Rhein-Erft-Kreis
Grundbuchamt:	Bergheim	Bergheim

## 1. Planänderung

Ausgabe:	19.12.2025	08:15:21
Erstellt:	29.01.2025	10:19:15
Inhalt:	Planung	



**SPIE**  
SPIE SAG GmbH

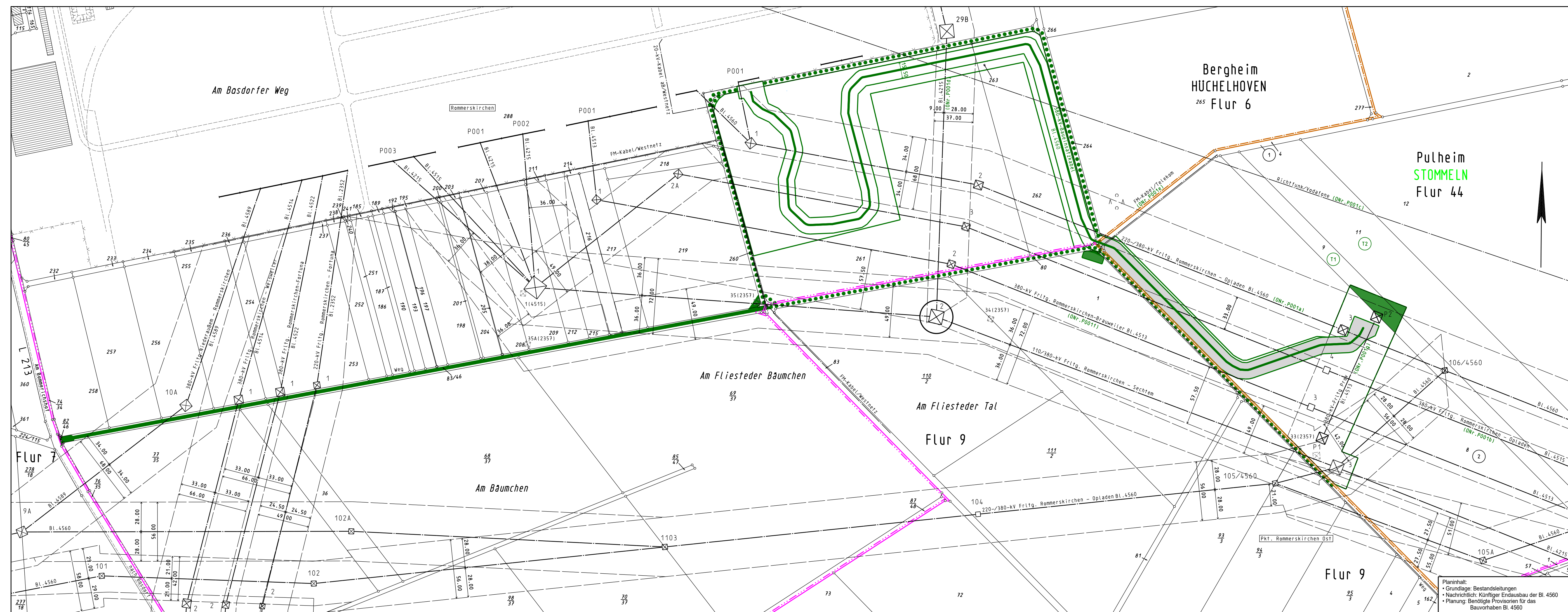

- |  |   |
|--|---|
|  | Staatsgrenze  |
|  | Landesgrenze  |
|  | Reg.-Bez. Grenze  |
|  | Kreisgrenze   |
|  | Gemeindegrenze  |
|  | Gemarkungsgrenze  |
|  | Flurgrenze  |
|  | Tragmast (vorhanden)<br>mit Leitungssache   |
|  | Abspannmast (vorhanden)<br>mit Leitungssache  |
|  | Tragmast (geplant)<br>Freileitungsprovisorium   |
|  | Abspannmast (geplant)<br>Freileitungsprovisorium  |
|  | Änderung Abspannmast (vorhanden)<br>mit Leitungssache   |
|  | 380-kV Baueinsatzkabel<br>Schematische Darstellung der Bauausführung  |
|  | Lfd. Nr. der von der<br>Planung betroffenen<br>Flurstücke (siehe Registerblatt Sp. 2)                       |
|  | Lfd. Nr. der von der<br>Zuwegung betroffenen<br>Flurstücke (siehe Registerblatt Sp. 2)                      |
|  | Lfd. Nr. der von temporären<br>Arbeitsflächen betroffenen<br>Flurstücken (siehe Registerblatt Sp. 2)        |
|  | Objektnummer<br>lt. Kreuzungsverzeichnis  |
|  | Schutzstreifenrand<br>(Freileitung)   |
|  | Schutzstreifenrand<br>(Freileitungsprovisorium)   |
|  | Schutzstreifenfläche für das<br>geplante Freileitungsprovisorium<br>auf Flurstücken ohne Leitungsrecht      |
|  | Schutzstreifenfläche für das<br>geplante Freileitungsprovisorium<br>auf Flurstücken mit Leitungsrecht       |
|  | temporäre Arbeits-/Gerüstbaufällchen<br>innerhalb des Schutzstreifens<br>auf Flurstücken ohne Leitungsrecht |
|  | temporäre Arbeits-/Gerüstbaufällchen<br>innerhalb des Schutzstreifens<br>auf Flurstücken mit Leitungsrecht  |
|  | temporäre Arbeits-/Gerüstbaufällchen<br>außerhalb des Schutzstreifens<br>auf Flurstücken mit Leitungsrecht  |
|  | temporäre Arbeits-/Gerüstbaufällchen<br>außerhalb des Schutzstreifens<br>auf Flurstücken ohne Leitungsrecht |
|  | Kabeltrasse   |
|  | Zuwegung  |
|  | Zuwegung auf Basis Leitungsrecht  |
|  | Eintragungen in diesem Farbton  |
|  | ehemaliger Planungsstand  |
|  | Eintragungen in diesem Farbton  |
|  | 1. Planänderung   |